文部科学省　令和8年度「地域日本語教育の総合的な体制づくり推進事業」活用

公益財団法人　札幌国際プラザ
Sapporo International Communication Plaza Foundation

初級 2 /Elementary 2

札幌で暮らす日本語クラス

Japanese Class for living in Sapporo

札幌生活日语班

生活で使う日本語を勉強して、楽しく便利に暮らしましょう！

Learn Japanese for daily life and make your life in Japan easier and more enjoyable.

学习日常生活中使用的日语，让您在日本的生活更加愉快、更加便利

このクラスのレベル
Recommended level / 适合水平

JLPTのN4かCEFRのA2の後半の内容です。

This course is for people around JLPT N4 or in the secondhalf of CEFR A2 level.

本课程适合日语能力达到JLPT N4左右或欧洲语言共同参考框架（CEFR）A2后半阶段水平的学习者。

チェックしてみましょう！
Check for yourself!
请自己确认一下吧！

参加できる人
Who can join
参加对象

- さっぽろに すんでいます / がっこうに いっています / はたらいています
  People who live, study, or work in Sapporo / 在札幌市居住、上学或工作的人
- 16さい いじょう / Ages 16 and up / 16岁以上

人数
Capacity
招生人数

40人 / First 40

料金
Charge
费用

￥ 0

日にち
Schedule
日程安排

全16回 火曜日・木曜日
16 sessions（Tuesday and Thursday）
共16节课（星期二、星期四）

1/5、1/ 7、1/12、1/14、1/19、1/21、1/26、1/28
2/2、2/ 4、2/ 9、2/16、2/18、2/25、3/ 2、3/ 4

対面か オンラインか、どちらかのコースをえらびます。

Choose your course: In-Person or Online / 请选择课程：面授课程或线上课程。

対面コース 9:30〜12:30
In-Person Course / 面授课程

こどもと いっしょに くることも できます。
Childcare service is available.
可以带您的孩子一起参加。

[対面]に申し込む
In-person Course Application Form
面授课程报名表

会場 Venue 会场
札幌留学生交流センター
Sapporo International Student Center

※地下鉄東豊線「学園前」駅がちかいです。※駐車場はありません。
Gakuen-mae Station (Toho Subway Line) is nearby. No parking is available.
靠近地铁东丰线学园前站，交通便利。不提供停车位。

地図/MAP

オンラインコース 18:30〜21:30
Online Course / 线上课程 （Zoom）

[オンライン]に申し込む
Online Course Application Form
线上课程报名表

わからないことがあったら メールなどできいてください。
Please email us if you have any questions./ 如有疑问，请发邮件咨询。

札幌国際プラザの連絡先

nihongo(at)plaza-sapporo.or.jp
※(at)→@

011-211-2105

KURAKURA KURAKURA KURAKURA KURAKURA KURAKURA KURAKURA KURAKURA KURAKURA KURAKURA KURAKURA KURAKURA

KURAKURA KURAKURA KURAKURA KURAKURA KURAKURA KURAKURA KURAKURA KURAKURA KURAKURA KURAKURA KURAKURA



こんなクラスです！

What you'll do in this class/课程内容

- ☑ たくさん はなします！
  Practice speaking Japanese a lot/大量练习说日语
- ☑ たくさん ききます！
  Practice listening to Japanese a lot/大量练习听日语
- ☑ にほんごサポーターと 話(はな)します！
  Talk with Japanese supporters/与日语志愿者交流
- ☑ 漢字(かんじ)も 少(すこ)し 学(まな)びます。
  Learn some kanji, too/也学习一些汉字

日本語(にほんご)で できることを 増(ふ)やしましょう！

Let's expand what you can do in Japanese!/让我们提高日语能力，学会更多事情吧！

Topicの例(れい)/For example/例如

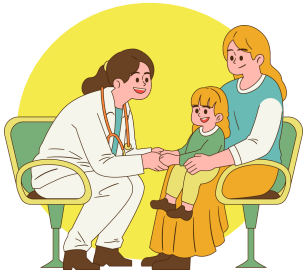

びょういんで じぶんの症状(しょうじょう)を かんたんに つたえることが できる
Can explain in simple terms your symptoms at the hospital.
能在医院简单描述自己的症状。



美容院(びよういん)や理髪店(りはつてん)で、どのような 髪型(かみがた)にするか、希望(きぼう)をつたえることができる
Can explain your wishes about a hairstyle at a beauty salon or a barbershop.
在美容院或理发店，能告诉发型师想要怎样的发型。



ヒグマについて話(はなし)をきいて、わかったこと、おもったことをはなすことができる。
Can talk about what you learned and thought after listening to a talk about brown bears.
能在听完关于棕熊的讲解后，说出自己学到的内容和想法。



使(つか)う テキスト/Textbook/教材

国際交流基金(こくさいこうりゅうききん)「いろどり」初級(しょきゅう) 2
IRODORI(Japan Foundation)　Elementary 2

初級（しょきゅう） 2
Elementary 2

くわしいことは ウェブサイトを みてください。

For more information about the class, please visit our website. / 课程的具体内容等详细信息请查看网站。

JPN　ENG　CHN